

Certyfikat PL22/00000259

System zarządzania

SGS

# Regionalna Dyrekcja Lasów Państwowych w Radomiu

ul. 25 Czerwca 68, 26-600 Radom, PL

został oceniony i certyfikowany jako spełniający wymagania

**Norma Krajowa PEFC PL 1003:2012 v.2**

**"Zrównoważona gospodarka leśna – wymagania"**

Zakres rejestracji

Trwałe i zrównoważone zagospodarowanie lasów na terenie Regionalnej Dyrekcji Lasów Państwowych w Radomiu.

Certyfikat jest ważny od 23 grudnia 2025 do 22 grudnia 2028 oraz pozostaje ważny pod warunkiem uzyskiwania pozytywnych wyników audytów nadzoru.

Wydanie 3. Certyfikowany od 23 grudnia 2010

Certyfikowane działania wykonywane przez dodatkowe lokalizacje wymieniono na kolejnych stronach.

*Z. Suchodolski*

Autoryzacja

Zbigniew Suchodolski

SGS Polska Sp. z o.o.

ul. Jana Kazimierza 3, 01-248 Warszawa, Poland



AC 152



Ten dokument jest elektronicznym certyfikatem wyłącznie do użytku biznesowego Klienta. Drukowanie certyfikatu elektronicznego jest dozwolone i będzie traktowane jako kopia certyfikatu. Niniejszy dokument został wydany przez SGS zgodnie z Ogólnymi Warunkami Certyfikacji dostępnymi na [Zasady i warunki | SGS](#). Należy zwrócić uwagę na ograniczenia odpowiedzialności, kwestie dotyczące odszkodowania oraz jurysdykcji, w nich określone. Ten dokument jest chroniony prawami autorskimi, wszelkie nieautoryzowane zmiany, fałszowanie, podrabianie treści lub formy niniejszego dokumentu jest niezgodne z prawem.



Certyfikat PL22/00000259 , kontynuacja  
**Regionalna Dyrekcja Lasów  
Państwowych w Radomiu**

**Norma Krajowa PEFC PL 1003:2012 v.2**  
**“Zrównoważona gospodarka leśna – wymagania”**

Wydanie 3

**Lokalizacje**

Regionalna Dyrekcja Lasów Państwowych w Radomiu  
ul. 25 Czerwca 68, 26-600 Radom, PL

Nadleśnictwo Barycz  
Barycz 69, 26-200 Końskie, PL  
Numer sub - certyfikatu PL22/00000259-1.

Nadleśnictwo Chmielnik  
ul. Leśna 72, 26-020 Chmielnik, PL  
Numer sub - certyfikatu PL22/00000259-2.

Nadleśnictwo Daleszyce  
ul. Zakościele 7a, 26-021 Daleszyce, PL  
Numer sub - certyfikatu PL22/00000259-3.

Nadleśnictwo Dobieszyn  
Dobieszynek 7, 26-804 Stromiec, PL  
Numer sub - certyfikatu PL22/00000259-4.

Nadleśnictwo Grójec  
Podole 91, 05-600 Grójec, PL  
Numer sub - certyfikatu PL22/00000259-5.

Nadleśnictwo Jędrzejów  
ul. Wilanowska 2, 28-300 Jędrzejów, PL  
Numer sub - certyfikatu PL22/00000259-6.



Ten dokument jest elektronicznym certyfikatem wyłącznie do użytku biznesowego Klienta. Drukowanie certyfikatu elektronicznego jest dozwolone i będzie traktowane jako kopia certyfikatu. Niniejszy dokument został wydany przez SGS zgodnie z Ogólnymi Warunkami Certyfikacji dostępnymi na [Zasady i warunki](#) | SGS. Należy zwrócić uwagę na ograniczenia odpowiedzialności, kwestie dotyczące odszkodowania oraz jurysdykcji, w nich określone. Ten dokument jest chroniony prawami autorskimi, wszelkie nieautoryzowane zmiany, fałszowanie, podrobienie treści lub formy niniejszego dokumentu jest niezgodne z prawem.



Certyfikat PL22/00000259 , kontynuacja

# Regionalna Dyrekcja Lasów Państwowych w Radomiu

**Norma Krajowa PEFC PL 1003:2012 v.2**

**“Zrównoważona gospodarka leśna – wymagania”**

Wydanie 3

## Lokalizacje

Nadleśnictwo Kielce

ul. Hubalczyków 15, 25-668 Kielce, PL

Numer sub - certyfikatu PL22/00000259-7.

Nadleśnictwo Kozienice

ul. Partyzantów 62, 26-670 Pionki, PL

Numer sub - certyfikatu PL22/00000259-8.

Nadleśnictwo Łagów

Wola Łagowska 118, 26-025 Łagów, PL

Numer sub - certyfikatu PL22/00000259-9.

Nadleśnictwo Marcule

Marcule 1, 27-100 Iłża, PL

Numer sub - certyfikatu PL22/00000259-10.

Nadleśnictwo Ostrowiec Świętokrzyski

Sudół 216, 27-400 Ostrowiec Św., PL

Numer sub - certyfikatu PL22/00000259-11.

Nadleśnictwo Pińczów

Michałów 294, 28-411 Michałów, PL

Numer sub - certyfikatu PL22/00000259-12.

Nadleśnictwo Przysucha

ul. Targowa 87, 26-400 Przysucha, PL

Numer sub - certyfikatu PL22/00000259-13.



AC 152



Ten dokument jest elektronicznym certyfikatem wyłącznie do użytku biznesowego Klienta. Drukowanie certyfikatu elektronicznego jest dozwolone i będzie traktowane jako kopia certyfikatu. Niniejszy dokument został wydany przez SGS zgodnie z Ogólnymi Warunkami Certyfikacji dostępnymi na [Zasady i warunki | SGS](#). Należy zwrócić uwagę na ograniczenia odpowiedzialności, kwestie dotyczące odszkodowania oraz jurysdykcji, w nich określone. Ten dokument jest chroniony prawami autorskimi, wszelkie nieautoryzowane zmiany, fałszowanie, podrabianie treści lub formy niniejszego dokumentu jest niezgodne z prawem.



Certyfikat PL22/00000259 , kontynuacja  
**Regionalna Dyrekcja Lasów  
 Państwowych w Radomiu**

**Norma Krajowa PEFC PL 1003:2012 v.2**  
**“Zrównoważona gospodarka leśna – wymagania”**

Wydanie 3

**Lokalizacje**

Nadleśnictwo Radom  
 ul. Janiszewska 48, 26-600 Radom, PL  
 Numer sub - certyfikatu PL22/00000259-14.

Nadleśnictwo Radoszyce  
 ul. Piotrkowska 29, 26-230 Radoszyce, PL  
 Numer sub - certyfikatu PL22/00000259-15.

Nadleśnictwo Skarżysko  
 ul. Wiejska 1, 26-110 Skarżysko Kamienna, PL  
 Numer sub - certyfikatu PL22/00000259-16.

Nadleśnictwo Stąporków  
 ul. Niekłańska 15, 26-220 Stąporków, PL  
 Numer sub - certyfikatu PL22/00000259-17.

Nadleśnictwo Starachowice  
 ul. Rotmistrza Witolda Pileckiego 14 d, 27-200 Starachowice, PL  
 Numer sub - certyfikatu PL22/00000259-18.

Nadleśnictwo Staszów  
 ul. Ogłędowska 4, 28-200 Staszów, PL  
 Numer sub - certyfikatu PL22/00000259-19.

Nadleśnictwo Suchedniówul. Bodzentyńska 16 26-130 Suchedniów  
 ul. Bodzentyńska 16, 26-130 Suchedniów, PL  
 Numer sub - certyfikatu PL22/00000259-20.



Ten dokument jest elektronicznym certyfikatem wyłącznie do użytku biznesowego Klienta. Drukowanie certyfikatu elektronicznego jest dozwolone i będzie traktowane jako kopia certyfikatu. Niniejszy dokument został wydany przez SGS zgodnie z Ogólnymi Warunkami Certyfikacji dostępnymi na [Zasady i warunki | SGS](#). Należy zwrócić uwagę na ograniczenia odpowiedzialności, kwestie dotyczące odszkodowania oraz jurysdykcji, w nich określone. Ten dokument jest chroniony prawami autorskimi, wszelkie nieautoryzowane zmiany, fałszowanie, podrobienie treści lub formy niniejszego dokumentu jest niezgodne z prawem.



Certyfikat PL22/00000259 , kontynuacja  
**Regionalna Dyrekcja Lasów  
 Państwowych w Radomiu**

**Norma Krajowa PEFC PL 1003:2012 v.2**  
**“Zrównoważona gospodarka leśna – wymagania”**

Wydanie 3

**Lokalizacje**

Nadleśnictwo Włoszczowa  
 ul. Kolejowa 23, 29-100 Włoszczowa, PL  
 Numer sub - certyfikatu PL22/00000259-21.

Nadleśnictwo Zagnańsk  
 ul. Przemysłowa 10a, 26-050 Zagnańsk, PL  
 Numer sub - certyfikatu PL22/00000259-22.

Nadleśnictwo Zwoleń  
 Miodne Leśniczówka 107/1, 26-700 Zwoleń, PL  
 Numer sub - certyfikatu PL22/00000259-23.

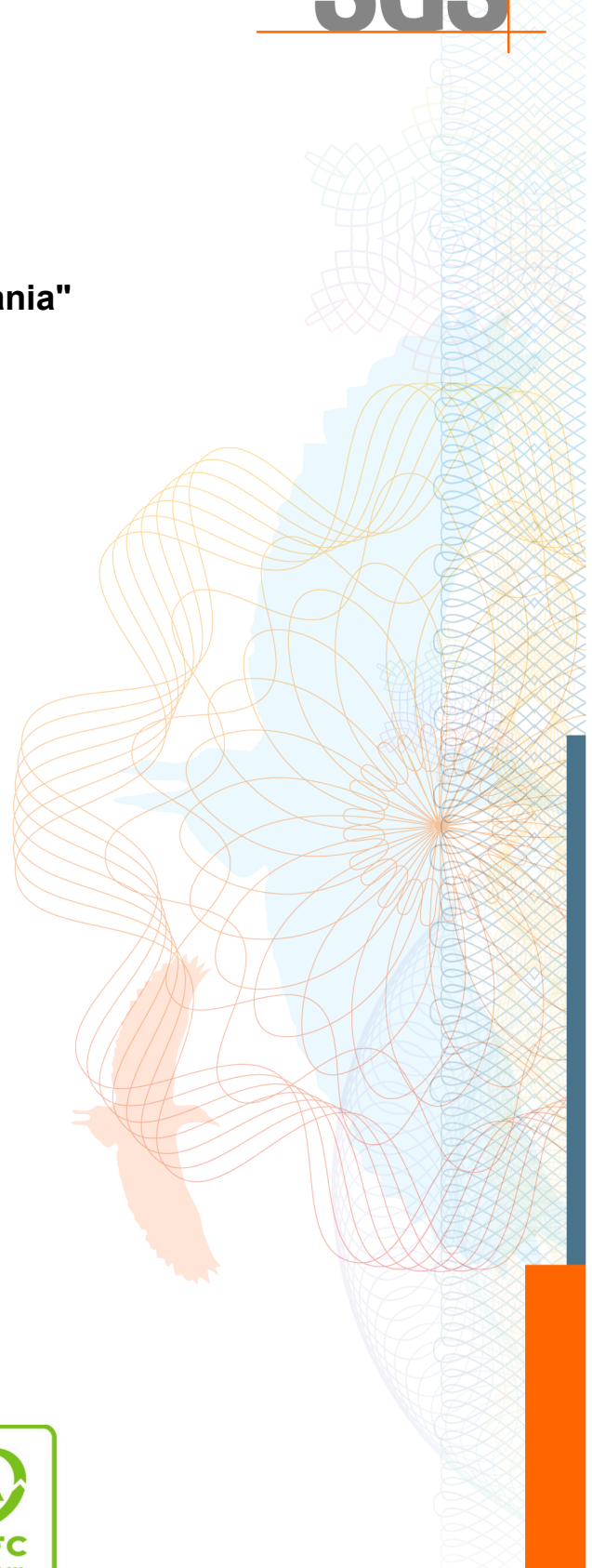

Ten dokument jest elektronicznym certyfikatem wyłącznie do użytku biznesowego Klienta. Drukowanie certyfikatu elektronicznego jest dozwolone i będzie traktowane jako kopia certyfikatu. Niniejszy dokument został wydany przez SGS zgodnie z Ogólnymi Warunkami Certyfikacji dostępnymi na [Zasady i warunki | SGS](#). Należy zwrócić uwagę na ograniczenia odpowiedzialności, kwestie dotyczące odszkodowania oraz jurysdykcji, w nich określone. Ten dokument jest chroniony prawami autorskimi, wszelkie nieautoryzowane zmiany, fałszowanie, podrobienie treści lub formy niniejszego dokumentu jest niezgodne z prawem.

